大衆報

（本埠版）

本報創刊於一千九百三十三年

澳門政府承認為刊登法律廣告有效刊物

復刊第七九二

TAI CHUNG POU
DIARIO PARA TODOS
LargoSenado, RitzMausio n
TEL,2421

社長：蔡凌霜
督印人：薩維諾
高雅巴大學數理學士
股東：大衆報業公司
社址：議事亭前利斯大廈
電話：二四二一
聯發印務局承印
地址：新街下街廿五號
每日出紙一張 每份零沽一毫

大衆晚報消息最快捷 每日下午一時出版 出紙兩張零售壹毫

臺方恐懼空襲 無力進窺大陸

觀察家認臺目前不致有所圖謀 注視蘇是否對新政府實行援助

【美聯社臺北五日電】此間中外人士，認為中共今年內不能決心進攻臺灣，各人均一致認為國民黨若僅在中國大陸獲立足點，國民黨可為主，唯能否固守該立足點，此乃另一問題。國民黨對於下列各項未具有把握以前，可能不致對大陸有所企圖：（一）駐軍地人民是否擁戴國民黨，或甚至一大批共軍部隊能否叛變。（二）國民黨是否具有能力，以充分部隊及物資鞏固立足點，且擴大之。一般人士認為國民黨目前尚無此能力，惟可能以突擊隊方式進襲大陸，保持緘默，侵入大陸之部隊，負特別任務，於大港，任務完成後則撤退。國民黨對於此種可能施行之戰術，台灣近日施行一反侵入之演習。

穗昨晨發出警報 台機幷未入市空

【本報廣州五日特訊】三三台機轟炸市區，死傷逾千，無辜市民，造成空前浩劫，政府物資（昨）四夜起盡量疏運到安全地區存儲，市內整夜車聲軋軋不停，紗布公司，苦力被招僱達千餘人，商車被租用一空，國營華南運輸公司之運輸車，亦被徵用為搬運物資，市民遷居附近鄉間頗衆，士敏土廠，糖果公司等倉庫物資，亦遵令疏運，分別存儲市外，附城鄉渡搭客突增，碼頭行李堆積如山。

【廣州五日訊】五日晨早七時正，國民黨飛機又襲穗，七時正警報發出後，市民極為緊急，預備防空之隣近居民，紛紛往避，險區影響心理甚為狼狽，警報未有入市，至八時十五分即解除警報。

「三三」大轟炸本市詳細新聞至今日本市各報始獲准刊載，事隔兩日，但全市民衆因無法見災區實際情形，亦彌覺珍貴。昨四日市府為應付轟炸，特在體育堂召開反轟炸運動會議，由朱光主持，決議成立反轟炸運動委員會，李章達等卅人為委員，進行（一）宣傳防空（二）慰問受難同胞（三）救濟災民（四）開會追悼（五）加強鐵匪防空（六）獎勵防空得力人員等工作。（七）「三一」國民黨機炸穗時，據當局宣佈西村電廠工人糾察隊于當時協助解放軍捉獲一個放信號的匪特，已交軍警機關處理。

【本報廣州五日特訊】東堤長壽永漢及珠江分局連日均有拘捕製造謠言市民，此種謠言係三三日轟炸後，各分局便衣幹探部經常在公共場所巡邏，發現彼等均在談論此種謠言，加以審詢，如認為無特務行為，即行保釋。

【本報廣州五日特訊】逢源區恩洲、南北橫約間兩枚神秘的東西，查實并非計時炸彈，逢源區政府下令以致被捕，各分局在拘捕人犯後，經鑑定係一百多名消防人員從事黃沙站北岸龍津西兩大災區繼續發掘炸後瓦礫工作。

【本報廣州五日特訊】救濟會收容難民及一百名消防人員，並取銷該區防空警令，尚須一二天方可完畢。

【本報廣州五日特訊】五日下午三時後天氣突轉，密雲蔽空，北風侵起，儼如大雨來臨，未幾解除，市民對此天氣極感興趣，當此天氣，飛機不利者，未有飛機進入穗市。五日的天候，有警報一次，晨八時迄十分開始。

穗警備部發佈命令 嚴令逮捕特務

便衣幹部經常巡視市區

特訊【本報廣州五日訊】穗警備司令部陳光強部，發佈嚴令逮捕反動份子，特務份子在轟炸後散播謠言擾亂，及空襲時指示目標，此。

【本報廣州五日訊】公告張貼於通衢大道，傳聞三日夜間警報時，國特份子施放火箭。

特訊【本報廣州五日訊】北郊方便醫院在東沙地臨時建百……

人壙無人認領，屍體無一（四）日午統計，方便醫院收集八十八具，共屍中七十有其死者，即將其無人認領者移葬，共院有收容八十具，方便醫院代醫治傷者，該院已將其所收重傷者廿八……

北京建防空壕 嚴防可能空襲

【路透社漢城五日電】數十之蘇聯人士已湧到北京，中共當局已忙於建造北京之防空避難處，及安裝高射砲位，以預防美國民黨飛機之空襲。路透社於三月四日將上述情形告知記者，該兩人為參加范布登，均為前美國新聞處職員，據該員等稱，前北京美國領事館現已作為中共之空軍總部，美國領事館則將於本月中旬封閉云。

【本報廣州五日訊】消息：上星期五廣州被國民黨機轟炸，死傷人數已達一千人，市內建築物損失有二百餘間，房屋被毀一百艘之民船，此外或被炸傷，或被沉者，有一百所房屋，沙地區受害更甚，市內紗布倉庫被炸毀。

蘇聯科學家沙恩 發現「重氫氣」

可能為氫彈基本物

【美聯社莫斯科五日電】蘇聯科學院會員沙恩與士可夫斯基二人，發現五萬萬美元價值之重氫氣，並消失之氣體，積成該尾巴之形式，由地球對太陽之方面突出。

又一重要發見 地球氣體尾巴

【美聯社倫敦五日電】蘇聯天文學家，有一個地球之尾巴，長至二千里，如果八萬千里，凡七萬，蘇聯科學院人員所發現之氣體，中較高之氣層，物理數學所二十萬盧布（官方）。

法罷工浪潮 將蔓延各業

國會暫時中止反怠工法案之討論

【合衆社巴黎五日電】法國國會已於五日取消討論反怠工法案，因共黨議員阻撓，此案經過議會討論，議會工作時休止，一直至下星期一午三時再開會討論此案，共黨之法案工作，中共工黨之法案將在港口，及法國港口工作，阿爾及利亞港口之罷工，以抗議運送軍火物資至越南……

留港兩航資產事件 美向英方再提抗議

傳英駐美大使可能被要求解釋英政府不干涉之態度

【路透社倫敦五日電】美國駐英大使館，已於五日向英政府提出抗議，指英政府對香港法庭判決將兩航資產交與中共當局，美國認為此事乃國際法問題……

【倫敦五日電】今日外交部發言人稱，美國對香港法庭之判決，已向英方提出第二次抗議，美國並未要求英國干涉……

日本經濟陷入不景

女學生無力供讀 出售血液作舞女

【路透社東京五日電】據本報本日此間報載，日本女學生現在多將其血液出售，以供學業，及在舞場作舞女，最近統計，日本人有百份之三十六並無工作，男女半天工作者有百份之十八……

美議員馬翰建議 訂原子彈協定

蘇官方無表示

【路透社莫斯科五日電】蘇聯報紙對美參議員馬翰所提建議，即美國以五百萬萬元協助蘇聯以換取原子彈協定之事，未有評論，蘇聯官方亦未表示意見……

意土締結協定 美方表示歡迎

【合衆社華盛頓五日電】美國國務院人士認為意土之間友好條約，乃係地中海地區安全之發展，美國對此甚表歡迎……

參唐納宣稱

香港防務 強固 不致被攻進

【合衆社香港五日電】英駐東南亞專員麥唐納昨晚在此間說，香港防務強固，不致被攻進……

聯共中委抨擊 美國資本主義

以備戰方法延緩危機

【塔斯社莫斯科五日電】蘇聯共產黨中央委員會機關報真理報，抨擊美國資本主義以備戰方法延緩其經濟危機……

香港銷公債 逾四十萬分

【路透社香港五日電】據此間中國人民政府消息，香港方面人民勝利折實公債，已銷出四十萬分以上……

昆明軍管會成立 陳賡任軍管主任

【新華社昆明五日電】昆明軍事管制委員會成立，陳賡任主任，宋任窮任副主任……

穗市商業登記 本月十日開始

【本報廣州五日訊】穗市商業登記，今日由廣州市府頒佈暫行辦法，本月十日開始……

海關總署函滙豐銀行 凍結台方存款

依法由新政府接受處理

【新華社北京五日電】中央人民政府海關總署，本月二日函滙豐銀行，凍結國民黨政府存款……

新華社指斥美國 玩弄台總統職位

並慫李宗仁組第三黨

【新華社北京五日電】新華社評論指斥美國國務院玩弄台灣總統職位，又慫恿李宗仁組織第三黨……

蔣宣佈任命陳誠 繼閻錫山組新閣

【美聯社台北五日電】蔣介石五日宣佈任命陳誠為行政院長，繼閻錫山組織新閣……

英共書記宣稱 準備下屆大選

【路透社倫敦五日電】英國共產黨書記波立特宣稱，英共準備下屆大選……

黃牛黨活躍 利用空襲

【本報廣州五日特訊】廣州黃牛黨利用空襲，活躍於車站，搶購車票……

英工黨政府 正面臨窘境

工資與物價問題為主要癥結

【合衆社紐約五日電】美國先驅論壇報五日評論英國工黨政府正面臨之窘境……

紀念三八婦女節 籌備工作已展開

【新華社北京五日電】全國各地婦女正在籌備紀念「三八」國際婦女節……

斯大林獎金 頒給科學發明專家

總計逾二千萬盧布

【塔斯社莫斯科五日電】蘇聯科學家獲得斯大林獎金者，總計獎金逾二千萬盧布……

國華 CAPITOL

連日滿今天最後

溫拿一九四九年度偉麗堂皇歌舞巨片

美艷女星 桃麗絲黛 最新傑作

諧角積嘉信 生角李寶文 合演

全部翡翠七彩 香滿鳳城

名曲多支早已風靡全球 影迷舞迷歌迷都難錯過

今日公映五點半九點 打破派拉蒙

虎牢記 ‧ 血喋 主演 士威康 寶 甸

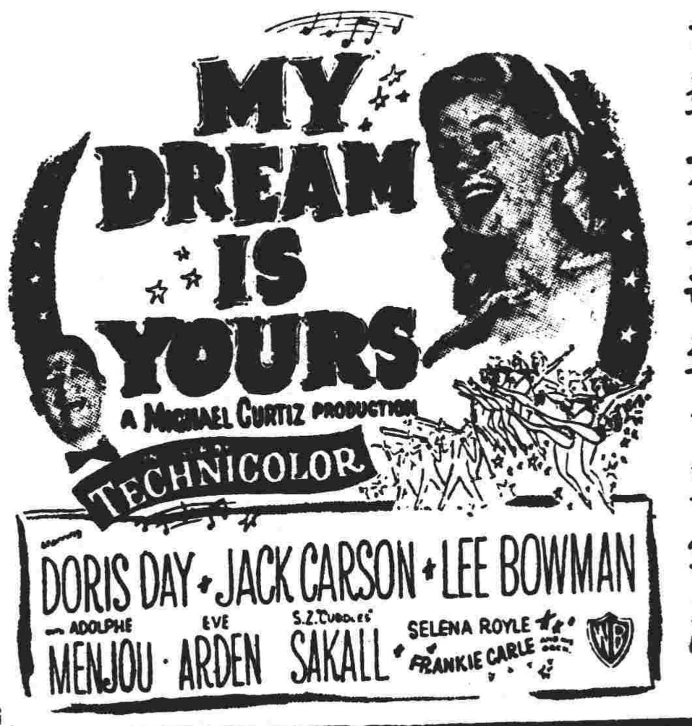

明天首映溫拿槍戰片 衝冠一怒為紅顏 絲丹奇勒 史美 主演 雅麗

請吸 ★ 香醇 ★

廿支新利二毫

廿支雙燕一毫

十支新利一毫

南粵捲烟廠出品

電話：二七五七

哥喇 汽水之王 每樽三毛

毛澤東周恩來返京
各地報章著論頌揚
已爲國家與人民建立偉大功業
對中蘇友好同盟新約熱烈擁護

【新華社北京五日電】今天北京、天津各報，都在第一版頭條地位，以巨大標題刊發毛澤東主席、周恩來總理回到北京的消息，並分別刊出毛主席周總理下車時的照片，或者毛主席周總理的巨幅照片。北京「光明日報」在題爲「歡迎毛主席和周總理回到首都」的社論中寫道：北京人民以無限歡樂和興奮心情，歡迎毛主席周總理從蘇聯回到新中國的首都。毛主席和周總理訪問蘇聯的幾十天的短促時間內，已爲國家和人民〔illegible〕，是沒落中的帝國主義制度的致命傷。天津的全世界被壓迫人民來說，還都是歷史上所從未有過的和平民主的大勝利。〔illegible〕日報社論稱：我們全天津市的人民和全國人民一樣，以滿腔熱誠和無限〔illegible〕我們的敬愛領袖毛主席的光榮歸來而歡呼。毛主席在訪蘇期間所獲至的空前偉大的成就，使我們內心充滿萬分興奮，萬分感激。我們天津市民決以老老實實地學習蘇聯的先進經驗，集中全力來恢復和發展生產，支援解放西藏、台灣、海南島的解放戰爭等項實際行動，來表示我們對中蘇新約的衷心擁護。

【路透社莫斯科五日電】莫斯科電台今日廣播稱：中共領袖毛澤東及周恩來，業於本夕由蘇聯返抵北京。彼等在莫斯科會與蘇聯訂立中蘇友好條約。該約於二月十四日由周恩來與蘇聯外長維辛斯基共同簽署云。

【美聯社東京九日電】據北京電台今日廣播稱：中共領袖毛澤東及周恩來，昨晚自莫斯科返抵北京。中共兩領袖在莫斯科與蘇聯締訂三十年爲期之友好同盟條約。毛澤東及周恩來於二月十七日乘火車離開莫斯科。據民間聆獲北京電台中廣播稱：毛澤東、朱德總司令及其他中共官員，前往車站歡迎毛、周。據該廣播稱：毛澤東及周恩來返國途中在哈爾濱及瀋陽觀察各工廠。兩人於二月二十六日自西伯利亞越過國界，進入中國東北。

西歐方面又一揣測
共黨勢力伸東南亞
世界半數人口將入範圍
西方力量將無辦法抗拒

【路透社倫敦五日電】本日倫敦消息界說：蘇聯執著正確服世界的計劃，現在設立每月〔illegible〕

〔illegible〕

台北突謠傳
劉文輝逝世
【美聯社台北五日電】〔illegible〕西康省主席劉文輝已於〔illegible〕逝世，〔illegible〕

滬英僑致書英外部
呼籲制止台方封鎖轟炸行動
否則在華商業悉覆沒

【路透社香港五日電】〔illegible〕

法駐越南高級專員
畢農發表談話
如中國解放軍進兵越南 法方可能宣佈國際戰爭

【美聯社西貢五日電】〔illegible〕

美第七艦隊
將訪問西貢
並在越南作示威表演

【路透社美京五日電】美國消息稱：美國之軍艦將於本月〔illegible〕

轉播高陞戲院
粵劇「董小宛」
錦添花劇團陳錦棠，芳艷芬，羅麗娟，黃千歲，李海泉，衛明心等主演

贈券
憑券到本報領取
港台廣播錦添花粵劇「董小宛」播音全部曲詞一份
（即日有效）
一九五〇年三月六日

三藩市唐人街
堂口大鬥毆
起因或爲祖國而起歧見

【合衆社三藩市五日電】唐人街廿二年來的堂口一百多人今日突告打破〔illegible〕

【合衆社三藩市五日電】北京中共電台說：胡志明的軍事領袖已宣佈動員一切資源，全力殲滅敵人，增加〔illegible〕

智利承認
印尼政府
【合衆社智京五日電】南美洲智利政府宣佈，已於星期六承認新成立之印尼政府。

體育與教育

昨曲棍球賽
澳隊勝港葡僑
五比〇客軍無法破光蛋

本澳〔illegible〕

月旦評

華僑籃球隊
秘密操軍
受二役之敗應忘羊補牢

大戰過程

中山教育院

中德同學會十二日成立

今日紀念杯
南英對崗友

仁基盾小球賽
昨日開幕
水電海港遠征不及趕回
南英以五比一大勝崗友

澳台播音節目

小天下球

〔illegible〕

菲律賓航空公司
橫渡太平洋直達三藩市南北美洲及歐洲各埠之四引擎華麗客機超空皇后(DC-6)保証安全舒適招呼週到務使貴客獲得滿意之享受
諸君定機位請就近向總代理接洽
廣州辦事處 太平南路廿一號之一
地址：干諾道西四十四號
電話：二三一五·五八三三〇
總辦事處：九龍半島酒店
五邑總代理 李松偉辦事處 新昌大興街廿五號
中山總代理 長風旅運社 中山石岐孫文中路一百卅號

趙國華寓
肥利喇亞美打大馬路 （即荷蘭園正街八間屋四十八號二樓）

▲陳永福藥局敬送消毒丹▼

陳永福藥局敬送療肺露
專治肺癆咳血，吐血，哮喘，氣喘，痰鳴，久咳，頸瘰，燥咳，小兒肺炎，百日咳，小兒咳喘，寒熱，慢性咳嗽，痰症，功效迅速。化痰止咳，根本痊癒。陳永福藥局見症送藥。寓關前後街十號二樓

陳永福藥局敬送清毒丹
專治瘰癧，頸癧疼痛，毒瘡，胃痛，小腸氣痛，濕毒血毒，乳瘡，惡毒大瘡，眼痛，喉痛，耳痛，肺癰，皮膚血毒，紅雲血癬，虫行蟻走，手腳腫爛，包皮腫爛，筋骨腫痛。止痛快，功效快，止癢快，易斷根

招達和男醫寓
精醫痔科頸瘰皮膚花柳筋骨眼耳喉鼻奇難雜症 醫所白馬行三號A

得來茶室
增設門市 燒味鹵味 化皮乳猪 掛爐大鴨
特聘省港著名一流技師担任
電話八二二二 歡迎外賣

鄧炳煌
擅醫兒科內科 特長久熱潮熱 久咳痛症血症
十月初五街一八六號

柯麟醫務所啓事
柯麟醫師已由廣州返澳照常診症
時間：每日上午九時至十二時在鏡湖，下午二時至五時在板樟堂前地十號二樓（電話二二九四七）

梁啓榮
前任鏡湖醫院醫監
地址：鏡湖醫院斜對面新勝街利地號

X光鏡驗肺
招蘭昌醫師
診症時間：上午十時至十二時，下午三時至五時
（醫務所）澳門板樟堂街十六號二樓 電話二五九〇

廖東顯醫生
內外全科 兒科瘡科
白馬行醫院後街一號 電話：二七二七

西醫師 梁心堯 黃耀堅
南環九號二樓 即舊英領事館 電話五七六
荷蘭園九十三號 利宵球場對面
診症時間：上午九至十二時，下午三至五時

東京帝國大學醫科畢業 光華醫學院兒科教授兼主任 兒科醫師 崔偉邦
白馬行廿四號 電話八八三號

暖記
代派報紙

東亞酒店
房間通爽，價值相宜，八樓花園酒家，大小筵席

寶大參茸行
特價 天字高麗參每兩卅元 四川雪耳每兩三元起
新到參茸燕窩 燕菜 批發門市 板樟堂街 電話二七四六

西醫 女 黃文翰
（專醫）婦兒產科
醫務所板樟堂街十九號二樓

實業工廠誠徵合作
本澳某實業工廠籌備完成，現擬增資徵求合作，有意者請到雅廉訪馬路八十四號與陳君面洽

鏡湖醫院鳴謝捐款
上海聯保公司五百元，劉滔一百元，〔illegible〕

廣州大學暨會計專修科、政計班招生
（一）招收系別：中文，外文，教育，法律，政治，經濟，數理，土木，建築，會計，銀行，工管等系及附設會計專修科，政計班，新生及各年級轉學生。
（二）報名考試地點：㈠廣州永漢南路仰忠街本校，㈡香港九龍深水埗海壇街廣大中學，㈢澳門白馬行澳門大中學。
（三）試期：三月十七，十八兩天（計政班三月七日）。港區：三月五日。
舊生注意：三月二日繳費註冊，凡未繳上學期學費者希即回校清繳。選課：二月廿七日至三月一日，新舊生均在廣州本校上課。

同善堂鳴謝捐欵
馮瑞章送六零棉六副，許工式拾四名。梁崇彬幣葡四百元。〔illegible〕

大衆報法律廣告欄
凡登法律廣告須先在原稿蓋章

澳門法院佈告
爲佈告事，照得本法院受理民事案一宗，係緣〔illegible〕
所有不知姓名之關係人等知悉，限自本佈告第二次公佈之日起四十日爲期，赴案投到，倘有駁之處，得再限二十日內據實陳明以憑核辦。本案歸第一股書記官辦理。此佈。
一九五〇年二月二十七日
院長麥甸士

八十有重加檢討之必要

巧笑輕顰

大眾樂園　第七十八號

南鄉子（涼夜月下感懷）　羽公

一似淩人天・如水月明籠晚烟・點綴星棲角落・堪憐・昔日光輝耀斗・眞欲聘嬋娟・未必他能夜夜圓・升起朝暾沉皓魄・依然・淸朗時時一線延・

訴衷情（庚寅人日偕榮恒訪梅開久矣）

蓮峰人日訪孤梅・花去雨徘徊・舊枝新葉搖曳・念照落山隈・佇雲旂・寺芳來思縱哉・丁寧再度消息・先傳魂夢方開・

又（國遊）　羽公

情蜂離披・怨多時時・風霜無意劫殘枝・搖落怕人知・蝶事何苦更相欺・容愛護・又到花花瓣瓣・葉葉年年日日

金蟬脫殼

遺珠記（下）

發見一粉紅色信角

碼頭獲一可疑人犯

冒險盜珠餽贈佳人

壞女人私記　第二九九日

孽債（一二一）　宰・醫・

溺水雙屍（七）

屈勝探案

春雲漸展

情僧　第五六回

春宵苦短

金融滙兌行情

項目	行情
港十元兌葡幣	八八
人元港幣兌葡幣	八八
角幣値港紙	一壹 三六三
大頭美鈔兌港幣	六四五
細頭美鈔兌港幣	六四〇
紅黑底買紙兌港幣	〇一二
花旗買紙兌港幣	一三二
暹羅紙兌港幣	二七二
呂宋紙兌港幣	二五九
雪梨兌港幣	五六三
[illegible]紙	一七八
荷蘭紙	二三九
盧比紙	〇八七
正一磅	一五〇
正大磅	一〇〇
〃一磅	一三三
〃大磅	一三二
舊八九金値葡幣	二三八
新四四金値葡幣	一一一
財金兌港幣收市	三〇九
足金兌葡幣	入二二六八　出二七六
足金兌港幣	入三三〇四　出三一四
紋銀每兩兌葡幣	四二〇
港每百元葡幣	八八〇
毫銀每兌葡幣	二四二
中光大元値葡幣	二七〇
銅仙每萬値葡	一〇〇
銅仙每毫値	十個

一九五〇年三月四日

金門殯室　增設早市茶座　星期美點

鳴謝陳永福藥局　送我白頭癬痕癢丹
小兒患頭癬瘡常幸關家後街十號陳永福藥局送出癬丹全愈特此登報鳴謝　紅窗門光明印務陳兆文謹

吳深明

鳴謝陳永福藥局　送我頸癧痰核丹
小兒患頸癧痰核幸蒙關前後街十號二樓陳永福藥局送藥治癒全愈特此登報鳴謝　紅窗門弟吳旺偕兒深明恭頌

徐林清輝　淞醫師　內外全科無痛脫痔產科。婦科。兒科（醫務所）板樟堂街十一號（電話）六零零號

益群肥仔水　嬰兒常服　强壯活潑　省港益群藥房製　澳門新馬路十三號

美國樓　冷熱飲品　西菜西餅　散餐常備　營業由上午九時起至夜上二時止　電話：五六八

周鏡廷　女醫師　鏡湖醫院產婦科主任　診所荷蘭園正街十號二樓　前充：廣州市立醫院婦兒產科內外全科駐院醫師　澳

李冰魂　美國女醫博士　專醫婦科兒科　診症時間上午九時至十二時下午二時至六時　地址大堂街十二號

昌興餅館　新到中外馳名　衿蘭三象牌啤酒　△清香美味不同凡響▽

港澳利航輪船　設備完善。招呼妥當。華麗餐廳。樂隊伴奏　每日半夜二時半往港　下午三時正來澳　調整票價　西餐單人房十六元　雙人房每位十四元　尾樓八元　大艙六元　港餐十元　帶月房兩位卅二元　澳泊十八號碼頭　電話：六八五號　香港泊寶德碼頭　澳門定儎沽票處：謙益行　海傍街卅三號　電話五六五號　香港和發祥航務貿易行啓

利航船務公司「航期表」　利航船每日下午二點往岐（即日來回）　利雄　利江　快船往廣州　利德　逢國曆單日下午二時往江門　利英　逢雙日　利生貨輪常川來往港澳　銀河　逢單日下午三時往埠　金海　逢雙日下午一時　船泊第廿七號碼頭　利航船務公司代理　電話：八四四

穗澳輪　貴華船　鋼質堅固　載重三百餘噸　航行快捷十三點鐘直達廣州　確定四天一班　國曆三月六日　農曆元月十八日　下午一時開往廣州　票價　西餐房四十元　唐餐樓三十元　大倉十五元　粵泊：日船碼頭　澳泊六號B碼頭　定儎沽票處　澳門厚興行　海傍街四十三號　電話：六七七號　廣州集成行　西堤大馬路廿壹號　電話：壹叁九九叁　香港合群船務行啓（干諾道中十六號電話弍伍伍弍六）

江門澳門特快輪拖同和客渡　本渡適應目前環境利便旅客交通起見每日由澳開下午二時往江門即晚抵達由江門深夜一時返澳日日有船旅客諸君祈爲留意　正月十五日下午二時啓航往江　另備駁船專儎貨物　船泊：二十五號碼頭　澳門沽票處興華運輸行即海傍二十七號碼頭對面

六國飯店　電話樓下四八七　樓二五七〇　本店爲滿足諸君口福起見特將原料加重取價最廉敬請玉步光臨定當招呼妥當　★特備康美菜式供應諸君需求★　六元（三味）西菜腎球湯　生炸肥子鷄半只　羅漢扒大鴨半只　四元（四味）金銀白肺湯　腰菓珍肝　蠔油會齋　發財就手

越海學部　大中小學部　幼稚園　各級招男女生　校址：司打口一號・紅窗門五號　膳宿俱備　詳章備索

本公司第一百七十九號工人唐星朝遺失其本人工作証業經發給新証並同時取消其舊証作爲無效特此聲明　澳門電燈公司啓

君須未雨綢繆欲解決旱天的威脅請從速裝較水喉。君須居安思危欲滅絕流行症的威脅請用自來水。　澳門自來水有限公司啟

李天賜牙醫院（附設）X光室：電療室：　人體各部均可檢驗　肺部影片：十五元　風濕・電療：五元　深外腺・電療：五元　板樟堂街十號　電話：七六九

蛇王芬　三蛇部　三發蛇客　蛇譏部　爐石塘同豐　電話式肆壹叁　福隆新街十七號　▲包辦大小蛇宴外賣到會一律歡迎▲

醫學博士黃榕增　即日應診　診所：亞豐素雅布基街十七號　診時：上午九時至十二時　下午三時至五時　星期日下午停診　即三盞燈對過　議事亭前利斯大廈　電話式七七壹

中西人士　異口同聲　**美苑照相藝術第一**

台機二臨中山 昨午轟炸石岐

天字碼頭及老安山落彈

石岐今晨舉行防空會議

【特訊】由於臺機之瘋狂濫炸，江門、廣州各地人民，無辜被炸死傷，損失財產之重，惹起各地同胞深切忿恨。[illegible]

岐關路上 情形狼狽

[illegible]

石岐市內 投下兩彈

[illegible]

警備部隊 施行戒嚴

[illegible]

今晨舉行 防空會議

[illegible]

認購公債繳欵

今日開始辦理

大豐銀號及公債會收欵

航商多次流會銷債困難

[illegible]

航商 集會難

[illegible]

大會 昨會議

[illegible]

公佈 牌價

[illegible]

灣仔鄉居民 亦作防空計

準備專艇隨時渡海

[illegible]

江門航政處易名 余澤之被撤職

駐處軍事代表同時更換

澳航業公會昨接到通知

[illegible]

銷債 受影响

[illegible]

伊利公司 金城春宴

[illegible]

中華婦女會 昨改選理監事

三八舉行慶祝及晚會

[illegible]

石岐昨晚舉行 火炬大巡行

岐關職工昨赶往參加

[illegible]

運儎公米專輪 昨已抵香港

卸下什貨後直駛來澳

[illegible]

來澳柴船一艘 途次遇風沉沒

[illegible]

中國人民銀行 代各僑胞購債 服務辦法

[illegible]

江門被炸損失 初步調查統計

[illegible]

黑沙灣 發現浮屍

[illegible]

南灣戲院攤位 今日起計租

每攤位須自行領牌照

[illegible]

台機晚間亦出動 威脅夜航輪渡

三艘內河船深夜遇飛機 岐生拖渡被投下照明彈

[illegible]

學聯籌備會 昨舉行會議

報告經過及檢討工作

[illegible]

馮養 定期清理債務

[illegible]

辛譽 邑澳 姊妹 快船

銀河 經已復航 以後逢單日下午一時往三埠

金海 三月六號復航 以後逢雙日下午一時往三埠 日日有船對開 保証即晚到達

船泊：廿七號碼頭 利航船務公司代理 電話：八四四

皮膚血毒 紅雲血癬 新久淋毒 遇身痕癢 梅毒痔瘡 迅速痊愈

毒患救星 何簡屏醫 擅毒症

腎病 氣血虛弱 先天不足 夜多小便 手足冰冷 子嗣艱難 陽痿早洩

醫務所 清平直街 保寧堂

孟憲民醫師

上海女醫 高輝德 專醫婦兒產科

畢路士 電療所 專治痛症

樂斯 即日第二天映

江南八大劍俠

南京 連日狂滿 今日最後第五天映

峨嵋飛劍俠 下集 大結局

國泰 今日最後第四天映

血戰七洲洋

巴拉比・美 巴達比・加士

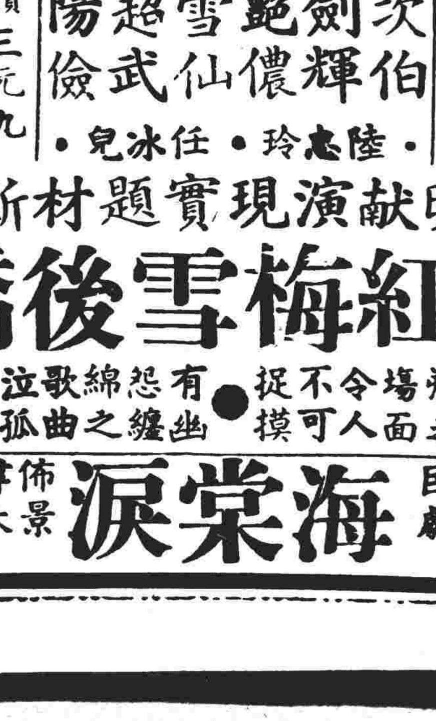

清平戲院 新世界劇團

譚玉真 廖俠懷 薛覺先 孔繡雲 謝君蘇

今晚演 十載繁華一夢消

明日演三喜同堂

平安戲院 昨又全場滿 今天客滿三場最後

全部七彩色 四騎士

荒漠美人關

黑林歷險記

TEATRO PRAIA GRANDE 南灣大戲院

平民化的最高尚娛樂場所！ 澳門最適當的消遣聖地！

昨晚狂滿今日禮拜好戲

重金禮聘 新聲劇團 鑽石班霸

靚次伯 任劍輝 陳艷儂 白雪仙 黃超武 歐陽儉

日價四毫起 最貴二元半 夜價三元九 最平收五毫

今晚獻演現實題材新劇 紅梅雪後嬌

明晚獻演巨劇 海棠淚